



ДЕПАРТАМЕНТ  
ОБРАЗОВАНИЯ  
ГОРОДА МОСКВЫ

## ПРОВЕДЕНИЕ ГОСУДАРСТВЕННОЙ ИТОГОВОЙ АТТЕСТАЦИИ ПО ОБРАЗОВАТЕЛЬНЫМ ПРОГРАММАМ СРЕДНЕГО ОБЩЕГО ОБРАЗОВАНИЯ В 2018 ГОДУ.

Итоги проведения экзаменов в досрочный период.  
Подготовка к проведению экзаменов в основной период

**Постульгин Андрей Викторович**

Заместитель директора

Московского центра качества образования

# ПРИВЯЗКА ДОПОЛНИТЕЛЬНЫХ БЛАНКОВ ОТВЕТОВ №2

Бланк ответов № 2 ЛИСТ 1

Единый государственный экзамен - 2018  
**Бланк ответов № 2** Лист 1

Код субъекта: **77** Код предмета: **01** Название предмета: **РУС** Параллель: \_\_\_\_\_

Дополнительный код ответа: **2720390001002** Лист: **1**

Уникальный идентификационный номер бланка: 2720390001002

**ЗАПОЛНЯЮТСЯ  
 ОРГАНИЗАТОРОМ В АУДИТОРИИ  
 ОТ РУКИ**

Бланк ответов № 2 ЛИСТ 2

Единый государственный экзамен - 2018  
**Бланк ответов № 2** Лист 2

Код субъекта: **77** Код предмета: **01** Название предмета: **РУС** Параллель: \_\_\_\_\_

Дополнительный код ответа: **2749990001007** Лист: **2**

Уникальный идентификационный номер бланка: 2749990001007

**ЗАПОЛНЯЮТСЯ  
 АВТОМАТИЗИРОВАННО  
 ПРИ ПЕЧАТИ ЭМ**

Дополнительный бланк ответов № 2

Единый государственный экзамен - 2018  
**Дополнительный бланк ответов № 2**

Код субъекта: **77** Код предмета: **01** Название предмета: **РУС** Параллель: \_\_\_\_\_

Дополнительный код ответа: **2749990001007** Лист: **3**

Уникальный идентификационный номер бланка: 2749990001007

# ПРОВЕДЕНИЕ ТРЕНИРОВОЧНОГО ЭКЗАМЕНА 12.05.2018

## ТЕХНОЛОГИЯ СКАНИРОВАНИЯ МАТЕРИАЛОВ В ППЭ

Член ГЭК контролирует полноту отсканированных экзаменационных материалов

Электронные файлы с ЭМ передаются в РЦОИ только после завершения сканирования ЭМ из **ВСЕХ** аудиторий

Подтверждение получения и расшифровки ЭМ сотрудниками РЦОИ с помощью ПО «Станция авторизации»

По состоянию на 17:43 12.05.2018

**245 ППЭ** получили подтверждение в течение  
**7 минут** после передачи ЭМ в РЦОИ

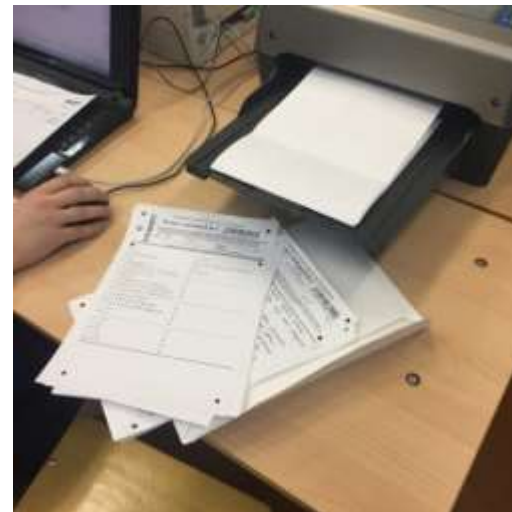

Полный перечень ППЭ с указанием времени передачи и подтверждения размещен на сайте РЦОИ в разделе «Апробации и тренировки».

# ПРОВЕДЕНИЕ ТРЕНИРОВОЧНОГО ЭКЗАМЕНА 12.05.2018

## АПРОБИРОВАНА НОВАЯ МЕТОДИКА КОНТРОЛЯ ПОЛНОТЫ ОТПРАВЛЯЕМЫХ ИЗ ППЭ ФАЙЛОВ С БЛАНКАМИ В РЦОИ

В случае возникновения несоответствий количества бланков работникам ППЭ необходимо обратиться в РЦОИ для получения специального кода.

СУТЬ ОБРАЩЕНИЯ	Количество ППЭ
В аудитории зафиксированы дубли комплектов бланков	1
Плохо пропечатан QR-код на бланках	1
Участник с ОВЗ не явился в аудиторию.	17
<b>ИТОГО</b>	<b>19</b>

# ПРОВЕДЕНИЕ ТРЕНИРОВОЧНОГО ЭКЗАМЕНА 19.05.2018

## Тренировочный экзамен по РУССКОМУ ЯЗЫКУ в форме ЕГЭ с участием обучающихся 11-х классов

 **58 881**  
участников

из них

 **758**  
участников с ОВЗ

 **282**  
ППЭ

 **57 440**  
выпускников текущего года

 **785**  
обучающихся СПО

 **24**  
выпускников ОО, не закончивших среднее общее образование

 **632**  
обучающихся ОО, завершивших освоение образовательной программы по учебному предмету

**9 629**  
организаторов в аудитории

**43**  
ассистента

**4 276**  
организаторов вне аудитории

**979**  
технических специалистов

**924**  
члена ГЭК

**282**  
руководителя ППЭ

# ПУБЛИКАЦИЯ ИНФОРМАЦИИ К ЭКЗАМЕНУ

## RCOI.MSKO.RU

Список пунктов проведения экзамена

Список работников ППЭ

Список задействованных аудиторий

Распределение участников по ППЭ

Информация о количестве ДБО №2,  
необходимых для печати в ППЭ

## РАЗДЕЛ «ПЛАНИРОВАНИЕ»



за ТРИ дня до экзамена

# УЧАСТИЕ СОТРУДНИКОВ ОО В ПОДГОТОВКЕ И ПРОВЕДЕНИИ ГИА-2018

## RSOI.MSKO.RU РАЗДЕЛ «ПЛАНИРОВАНИЕ»

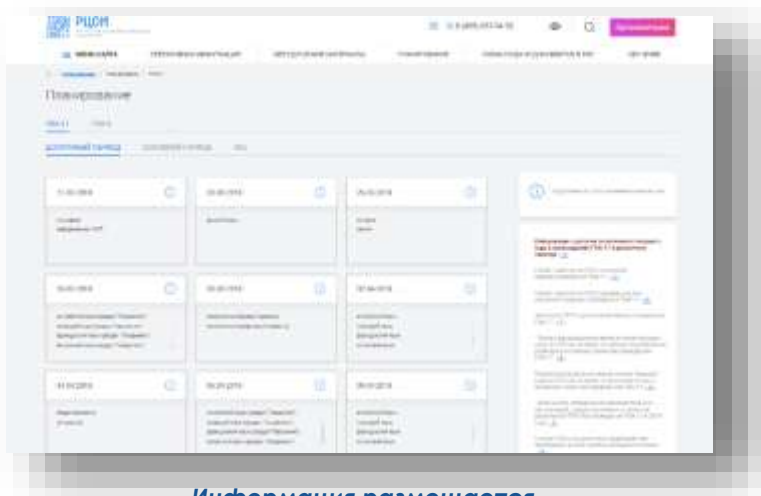

Информация размещается  
за **ТРИ** дня до экзамена

## РУКОВОДИТЕЛЬ ОБРАЗОВАТЕЛЬНОЙ ОРГАНИЗАЦИИ:

издает приказ  
о направлении работников для организации и проведения ЕГЭ в ППЭ

издает приказ  
о сопровождении обучающихся в ППЭ

издает приказ о направлении  
экспертов ПК - по месту работы предметной комиссии,  
членов КК - по месту работы конфликтной комиссии

осуществляет оплату  
в соответствии с ведомостями учета рабочего времени  
*в том числе за участие в тренировочных мероприятиях*

**РУКОВОДИТЕЛЬ ОО НЕСЕТ ПЕРСОНАЛЬНУЮ ОТВЕТСТВЕННОСТЬ ЗА ЯВКУ РАБОТНИКОВ В ППЭ, ПК, КК**

# СИСТЕМА УЧЕТА РАБОЧЕГО ВРЕМЕНИ

- ✓ Автоматизация учета трудозатрат
- ✓ Оперативная передача сведений для оплаты  
в день экзамена или на следующий день



функционирует только на АРМ  
с VIPNet-клиент

При отсутствии АРМ VIPNet-клиент обратиться в ОО,  
оборудованное АРМ VIPNet-клиент

Письмо ДОГМ от 11.05.2018 № 02-19-2519/18





# СИСТЕМА УЧЕТА РАБОЧЕГО ВРЕМЕНИ

## Руководитель ППЭ:

- вносит сведения о количестве отработанных часов работниками ППЭ в соответствии с формой ППЭ-07;
- подтверждают данные с помощью токена.



**Выдача токенов руководителям ППЭ – 24, 25, 26 мая 2018**  
в соответствии с электронной очередью



Информация об открытии регистрации в электронной очереди будет размещена на сайте РЦОИ в разделе «Новости».

Имя	Должность	Подразделение	Среднемесячные часы	Среднемесячные часы	Среднемесячные часы
Иванов И.И.	Инженер	Инженерно-техническое подразделение	71	71	71
Петров П.П.	Инженер	Инженерно-техническое подразделение	71	71	71
Сидоров С.С.	Инженер	Инженерно-техническое подразделение	71	71	71
Кузнецов К.К.	Инженер	Инженерно-техническое подразделение	71	71	71

Видеоинструкция по работе с системой будет размещена на сайте РЦОИ.

# НА ЧТО ОБРАТИТЬ ОСОБОЕ ВНИМАНИЕ

## Во всех ППЭ на базе ОО



До начала  
экзамена

**НЕ РАНЕЕ  
10:00**

В аудитории

**по количеству  
явившихся  
участников**

**ПРИ ВЫЯВЛЕНИИ БРАКА НЕОБХОДИМО ОСУЩЕСТВИТЬ  
ПОЛНУЮ ЗАМЕНУ КОМПЛЕКТА  
ЭКЗАМЕНАЦИОННЫХ МАТЕРИАЛОВ**

# НА ЧТО ОБРАТИТЬ ОСОБОЕ ВНИМАНИЕ

## АУДИТОРИИ ПРОВЕДЕНИЯ ЭКЗАМЕНА

- ✓ Подготовка помещений
- ✓ Установка и подготовка оборудования
- ✓ Корректная настройка даты и времени
- ✓ Корректная настройка качества печати



Время печати 15 комплектов  
не более 20 мин

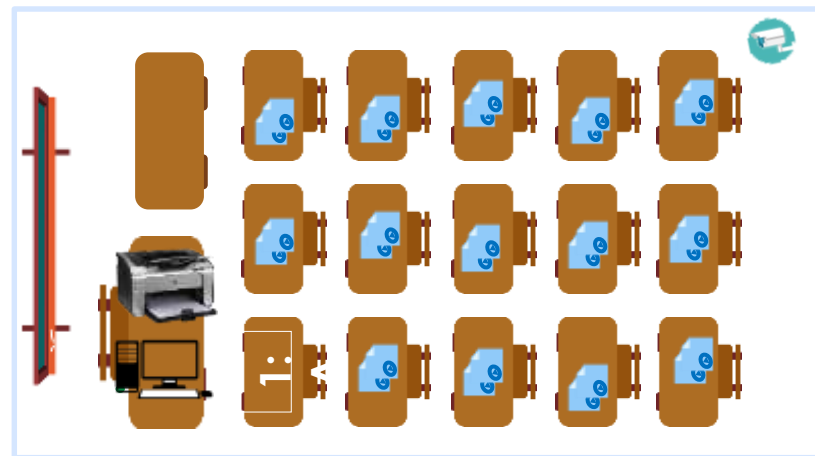

**При использовании резервной станции печать комплектов осуществляется  
ТОЛЬКО с РЕЗЕРВНОГО НОСИТЕЛЯ**

# НА ЧТО ОБРАТИТЬ ОСОБОЕ ВНИМАНИЕ

## ШТАБ ПУНКТА ПРОВЕДЕНИЯ ЭКЗАМЕНА

- ✓ Подготовка помещения
- ✓ Установка и подготовка оборудования
- ✓ Корректная настройка даты и времени
- ✓ Корректная настройка сканирования
- ✓ Наличие доступа к сети Интернет



Время сканирования 10 ауд. по 15 чел  
около 60 мин

## НА ЧТО ОБРАТИТЬ ОСОБОЕ ВНИМАНИЕ

### ПОВТОРНО ОЗНАКОМИТЬ С ПОРЯДКОМ ДЕЙСТВИЙ РАБОТНИКОВ ППЭ :



при печати материалов в аудитории



при выдаче экзаменационных комплектов участникам

при выдаче дополнительных бланков № 2 участникам



при упаковке материалов после окончания экзамена

# ОФИЦИАЛЬНЫЙ САЙТ РЦОИ

- ✓ Методические материалы
- ✓ Интерактивная карта ППЭ
- ✓ Образцы бланков 2018
- ✓ График публикации результатов
- ✓ Сроки подачи апелляций

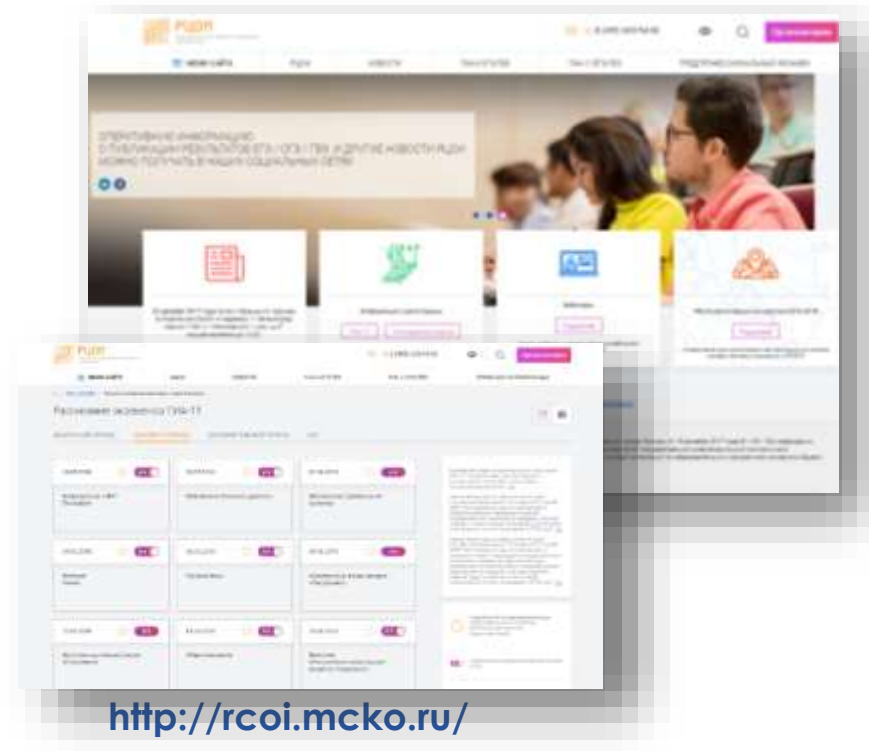

**Подписка на новости (с выбором интересующих тегов)**

# ГОРЯЧИЕ ЛИНИИ ГИА - 2018

**8-926-947-92-62**

Штаб ГИА-11

**8-499-653-94-50**

Информационно-консультационный центр РЦОИ города Москвы

**8-800-775-88-43**

По вопросам:

- ✓ технологий печати ЭМ в аудиториях ППЭ
- ✓ сканирования ЭМ в штабе ППЭ
- ✓ проведения устной части по иностранным языкам



**8-800-200-43-12**

По вопросам:

функционирования системы видеонаблюдения в режиме онлайн